寮のある

和歌山の芸術高校による

前期総合授業発表会

Lyra Theater

りらシアター

We can be anything ～私たちはナニモノにでもなれる～

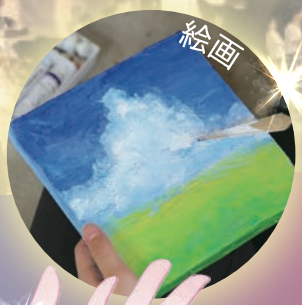

入場無料

2023 10/9(mon) 祝日

美術展示 12:00 ～17:00　開場 14:30～　開演 15:00 ～17:00

会場／和泉シティプラザ弥生の風ホール

（大阪府和泉市いぶき野 5 丁目 4-7
泉北高速鉄道 和泉中央駅から徒歩 3分）

チラシ制作:授業コミュニケーションアート受講生徒

主催 りら創造芸術高等学校
〒640-1205 和歌山県海草郡紀美野町真国 56　TEL:073-497-9111

学校HP

同日開催　銀河の森舞台芸術学園による研究発表
開場 13:00 ～開演 13:30

Lyra Theater りらシアター

We can be anything

～私たちはナニモノにでもなれる～

あなたはどんな自分になりたいですか？
誰しも心の中に夢見る自分の姿があるはずです。
ですが、周りの目を気にしたり「自分には無理だ」と、
諦めてしまう人も多いのではないでしょうか。
そこで私たちりら生は、りらシアターを通してお客様に
「内側に秘めている、本当の自分の姿を魅せたい」という
思いを持ちました。可能性は無限大であること。不可能は
ないこと。私たちが望めば**「ナニモノ」にでもなれる**こと。
そんな想いをこのテーマに込めました。

生徒代表　橋本

りら創造芸術高等学校とは

本校は一般教養科目を学習しながら、ダンス・音楽・演劇・美術・伝統文化などを深く学べる芸術系の普通科高校です。和歌山県紀美野町の豊かな自然に囲まれた環境で、日々勉学や芸術活動に励んでいます。各芸術分野のプロとして活躍されている特別講師の先生方から指導をいただきながら、創作・表現の体験を通じて「未来をつくる創造の力」＝「生きる底力」を身につけることを目指しています。

Pick up

舞台表現

「私は最強 / Ado」
力強い歌声とダンスをお楽しみください。最後には手拍子をする振りがあるので、ぜひ一緒に手拍子でご参加ください！

「Running Forword」
創作ダンスを発表します。どんなに辛いことがあっても仲間と助け合い、立ち上がり、目標に向かって自分達らしく進んでいく私たちの姿をダンスで表現します。

音楽表現

「おもかげ / Vaundy」
今年度の軽音全国大会で発表した 3 年生に新たに 2 年生を加えたメンバーでお送りします。

「teenage youth / オリジナル曲」
6 月の紀美野町の大規模水害を受けて地域を音楽で元気づけたいという想いから生徒で創作した楽曲です。

殺陣基礎

殺陣（たて）とは映画などのアクションシーンなどで使われている刀や格闘などを、実際には当てていないが当てているように見せるものです。
今回使用する楽曲は 10-FEET さんの「第ゼロ感」という曲です。アップテンポの曲に合わせた素早い振りで皆さんの目を引けたら嬉しいです！

油彩

「Emotions」をテーマとした油絵作品を発表します。それぞれがテーマをどのように表現したのか、色や油絵独特のタッチにも注目してご覧ください。

発表授業演目・展示

ジャズダンス、タップダンス、ボーカル
和太鼓、身体表現、デッサン、映像
フォトライフ、ソーイング
コミュニケーションアート
プロジェクト舞台美術

選べる！学べる！

全授業未経験者大歓迎！

プロフェッショナルから学べる
選べる体験授業！！

秋の！オープンスクール

9/17 SUN
11/12 SUN

参加対象者	中学生 ※保護者及び教職員の方については、授業の参観 学校説明会のみの参加とさせていただきます。 ※保護者の参加が難しい場合は生徒のみの参加を可能とします。
参加申込方法	◎体験入学の申込方法＝学校HPのフォームからお申込みいただくか、学校に直接お電話ください。

学校法人りら創造芸術学園
りら創造芸術高等学校
〒640-1205
和歌山県海草郡紀美野町真国 56
TEL:073-497-9111
MAIL: lyra@lyra-art.jp

インスタ

オープンスクール
Web 申込みはこちら▶
https://www.lyra-art.jp/opencampus/